

ayuntamiento de
La Campana

NUEVAS MEDIDAS COVID-19

Información COVID-19

La Junta de Andalucía ha establecido nuevas medidas para La Campana, tras la publicación del **BOJA de ayer miércoles, 9 de junio**.

Nuestro municipio pasará a estar en **Nivel de Alerta Sanitaria 3**, al igual que la gran mayoría de localidades que pertenecen al Distrito Sanitario de Sevilla Norte.

Estas medidas se revisarán de manera semanal, en función de la tasa de contagios que presente La Campana.

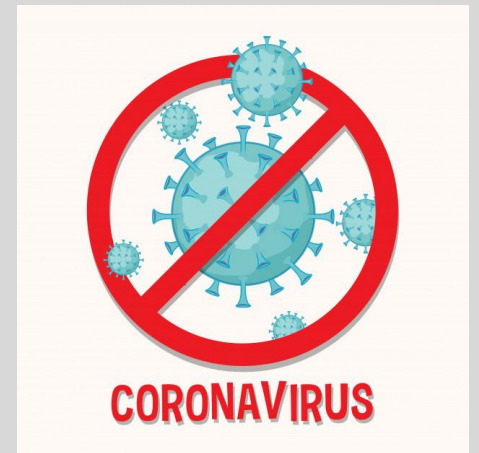
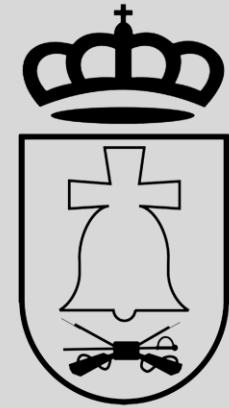

Movilidad

La Campana **deja de estar cerrada perimetralmente**, por lo que podremos movernos a otros municipios, siempre que no estén cerrados, así como otras provincias.

De igual modo, está permitido salir de la Comunidad Autónoma andaluza.

Continuamos también **sin restricciones de movilidad nocturna**.

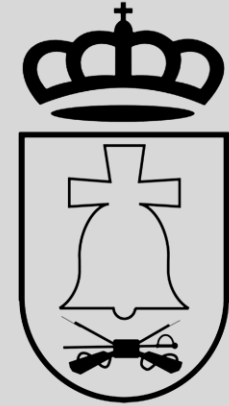

Velatorios y entierros

Con respecto a los **velatorios** se establecen las siguientes limitaciones:

- Espacios **interiores**: **máximo 15** personas
- Espacios **exteriores**: **máximo 20** personas

En cuanto a las **comitivas**, estas se pueden llevar a cabo con un **máximo de 20 personas**.

Estas cifras pueden variar si todos los participantes son convivientes.



Ceremonias y celebraciones

Para las ceremonias y los cultos, el **aforo máximo permitido es del 50%**, siendo obligatorio que los participantes guarden en todo momento la distancia de seguridad de 1.5 metros

En el caso de las **celebraciones**:

- Espacios **interiores: 50% de aforo y 100** personas
- Espacios **exteriores: 50% de aforo y 250** personas

Si la zona de celebración cuenta con servicio de restauración, se regirá por la normativa establecida para este sector.



Hostelería

En los establecimientos de hostelería:

- Zonas **interiores**: **50% de aforo y 4 personas por mesa**
- Zonas **exteriores**: **100% de aforo y 6 personas por mesa**
- **Cierre: 00:00 horas**
- Se permite el **uso de barra**
- **Distancia de seguridad** entre mesas y grupos de mesa de 1.5 metros
- **Uso gel hidroalcohólico**
- **Uso de mascarilla** salvo para comer y beber

Los **locales de ocio nocturno con licencia de música**, **podrán abrir hasta las 02:00**, debiendo estar los clientes sentados y sin poder utilizar la pista de baile.

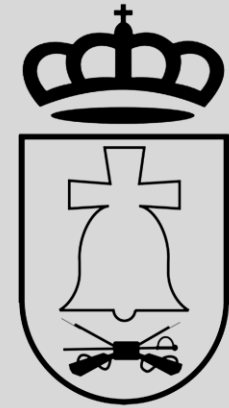

Comercios

Los establecimientos comerciales podrán **abrir en horario habitual**.

El aforo permitido en **interiores no puede superar el 60%**, siendo obligatorio mantener la distancia de seguridad de, al menos, 1.5 metros entre clientes.

En el caso de que el espacio sea reducido, solo podrá estar una persona en el interior.

Es **obligatorio desinfectarse las manos** con gel hidroalcohólico a la entrada y la salida.

Evitar tocar elementos comunes, salvo por necesidad.



Deporte

Las actividades deportivas están **permitidas en zonas interiores y exteriores.**

- **Interiores: grupos de 10 personas y 50%** de aforo
- **Exteriores: grupos de 15 personas y 60%** de aforo

Los deportistas deben intentar **mantener la distancia de seguridad** y hacer uso de mascarilla.

Para las **competiciones con público:**

- **Interiores: 40%** de aforo
- **Exteriores: 50%** de aforo

Es obligatorio que los **espectadores utilicen mascarilla y mantengan la distancia** de seguridad de 1.5 metros.

Los deportes federados se registrarán por las normas establecidas para cada Federación.

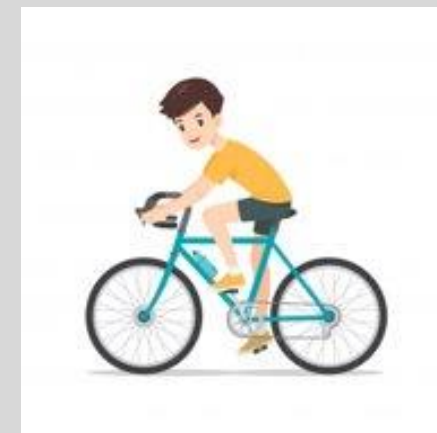
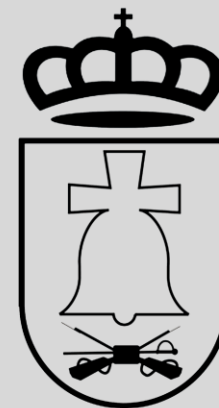

Otras medidas

- **Apertura de peñas, asociaciones y similares** con un aforo máximo del 50%, así como el Hogar del Pensionista.
- **Se reanudan las actividades deportivas** en el Pabellón Municipal.
- **Vuelve a abrir el Parque Antonio Machado**, así como las demás zonas de juegos infantiles, con las medidas de distancia social.
- **Se volverá a celebrar el mercadillo de los viernes**, con la distancia correspondiente entre puestos y las medidas de aforo e higiénicas.

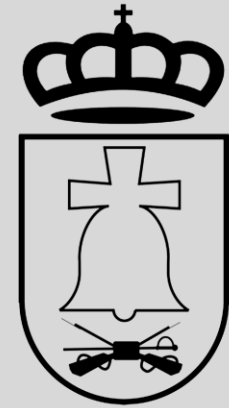

Recordatorio medidas

- Sin cierre perimetral y de actividades no esenciales
- No hay toque de queda
- Uso obligatorio de mascarilla
- Mantener la distancia de seguridad (1.5m)
- Evitar reuniones
- Lavado frecuente de manos

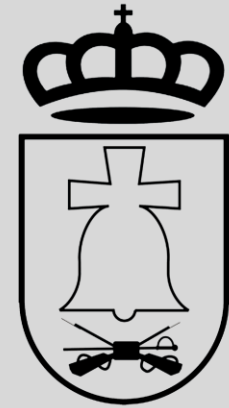

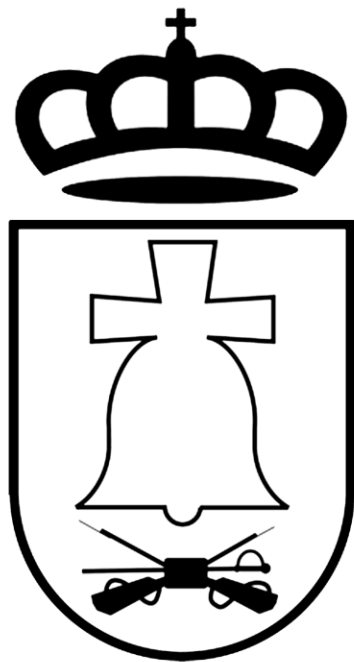

ayuntamiento de
La Campana

Juntos vamos a conseguirlo!!   