



ayuntamiento de  
**La Campana**

**NUEVAS MEDIDAS COVID-19**

# Información COVID-19

Debido al descenso en el número de contagios, actualmente La Campana se encuentra en el **Nivel de Alerta Sanitaria 3, grado 1**.

Se ha llegado a este nivel por contar con una tasa menor de 500 casos por cada 100.000 habitantes.

Por tanto, **a partir de hoy y durante los próximos 7 días, La Campana continuará sin cierre perimetral, con la apertura de la actividad no esencial y modificaciones en las actuales medidas.**

Esta información ha sido publicada en el **BOJA extraordinario, del 11 de marzo.**



## Datos actuales

A fecha de hoy, La Campana presenta los siguientes datos con respecto al número de contagios:

- Casos confirmados **últimos 14 días: 16**
- Casos confirmados **últimos 7 días: 6**
- Tasa por cada 100.000 habitantes: **305,5**

*\*Datos oficiales extraídos de la web de Instituto de Estadística y Cartografía de Andalucía*



# Cierre provincial

Nuestro municipio **continúa abierto perimetralmente**, por lo que podremos salir y entrar de él, a otras localidades y la capital, siempre que no se encuentren en cierre perimetral.

Asimismo, continúan vigentes las medidas en cuanto a **cierre perimetral entre provincias y el cierre de la Comunidad Autónoma** en su totalidad.



# Medidas generales



Durante los 7 días que dure este estado, continuaremos con las medidas establecidas como hasta ahora, aunque con algunas modificaciones:

- Toque de queda: de **22:00 a 06:00 horas**
- Reuniones: máximo **6 personas** (exclusivamente zonas al aire libre)
- Cierre **hostelería: 18:00 horas** (salvo reparto a domicilio)
- Cierre **comercios: 18:00 horas** (salvo actividades esenciales)
- **Uso obligatorio de mascarilla** en espacios públicos y espacios de uso público.
- Mantener la **distancia de seguridad** de, al menos, 1,5 metros.
- **Lavado frecuente de manos.**
- **Evitar las aglomeraciones** y las reuniones con más de 2 grupos de convivencia





# Causas justificadas de movilidad



Los campaneros y campaneras podremos movernos a otros municipios, a la capital u otras provincias en los siguientes casos, **con la documentación requerida:**

- Asistencia a centros, servicios y establecimientos **sanitarios**
- Cumplimiento de **obligaciones** laborales, profesionales, empresariales, institucionales o legales
- Asistencia a centros universitarios, docentes y **educativos**
- Retorno al lugar de **residencia habitual** o familiar
- **Asistencia y cuidado** a mayores, menores, dependientes, personas con discapacidad o especialmente vulnerables
- **Desplazamiento a entidades financieras**, de seguros o estaciones de **repostaje** en territorios limítrofes
- **Actuaciones requeridas o urgentes** ante los órganos públicos, judiciales o notariales
- **Renovaciones de permisos y documentación oficial.** Así como otros trámites administrativos inaplazables
- Realización de **exámenes** o pruebas oficiales **inaplazables**
- Por causa de fuerza mayor o situación de necesidad
- Cualquier otra actividad de análoga naturaleza, acreditada



# Causas permitidas de movilidad en toque de queda



Estará permitida la movilidad en la franja horaria entre las 22:00 y las 06:00 en los siguientes casos:

- **Adquisición** de medicamentos, productos sanitarios y otros bienes de primera necesidad.
- **Asistencia** a centros, servicios y establecimientos sanitarios.
- **Asistencia** a centros de atención veterinaria por motivos de urgencia.
- **Cumplimiento de obligaciones** laborales, profesionales, empresariales, institucionales o legales.
- **Retorno** al lugar de residencia habitual tras realizar algunas de las actividades previstas en este apartado.
- **Asistencia y cuidado** a mayores, menores, dependientes, personas con discapacidad o persona especialmente vulnerables.
- Por causa de fuerza mayor o situación de necesidad.
- Cualquier otra actividad de análoga naturaleza, debidamente acreditada.
- **Repostaje** en gasolineras o estaciones de servicio, cuando resulte necesario.



# Medidas velatorios y entierros



En el Nivel 3 de Alerta Sanitaria, las medidas para velatorios y entierros son las siguientes:

- **Espacios cerrados:** máximo 10 personas
- **Espacios al aire libre:** máximo 20 personas

Este número puede modificarse si todos los participantes son convivientes.





# Medidas bodas



Con respecto a las **ceremonias**, se podrán celebrar en espacios cerrados y al aire libre, siempre que no se supere el **50% del aforo**.

En el caso de las **celebraciones**:

- **Espacios cerrados:** 50% aforo y 50 personas máximo
- **Espacios al aire libre:** 50% aforo y 75 personas máximo

Todos los participantes deben permanecer sentados, mantener la distancia de seguridad y utilizar la mascarilla.



# Medidas comercios



Todos los **establecimientos, locales comerciales y servicios abiertos al público** contarán con las siguientes limitaciones:

- No podrán superar el **aforo del 60%**
- **La hora de cierre es las 18:00** de la tarde (salvo excepciones)
- Colocación de **dispensadores o geles** hidroalcohólicos
- **Limpieza y desinfección** periódicas de espacios comunes
- **No se permite la venta de bebidas espirituosas** (más de 21 grados) más allá de las 18:00 horas.



# Comercios exentos limitación horaria



- La actividad industrial y el comercio mayorista.
- Los establecimientos comerciales minoristas de alimentación, bebidas, productos y bienes de primera necesidad.
- Los centros, servicios y establecimientos sanitarios.
- Los servicios profesionales, de seguros, y empleados del hogar.
- Los servicios sociales y sociosanitarios.
- Los centros o clínicas veterinarios.
- Los establecimientos comerciales dedicados a la venta de combustible para la automoción.
- Alquiler de vehículos y las estaciones de inspección técnica de vehículos.
- Los servicios de entrega a domicilio
- Los comedores sociales y demás establecimientos para la entrega y reparto de alimentos con carácter solidario o benéfico.
- Los velatorios.
- La práctica del deporte federado, rigiéndose por sus protocolos respectivos, en espacios deportivos cubiertos y al aire libre en categoría de edad desde los 16 años hasta la categoría absoluta. Los centros deportivos para la realización de actividad física que sean al aire libre para el deporte federado y no federado, siempre que no se trate de deportes de contacto.
- Los centros y servicios para la ejecución de medidas judiciales y servicios de mediación penal a menores. Puntos de encuentro familiar.
- Centros de Atención Infantil Temprana y Centros de tratamiento ambulatorio.
- Empleados públicos.
- Los restaurantes de los establecimientos de alojamiento turístico, que pueden permanecer abiertos siempre que sea para uso exclusivo de sus clientes.
- Los servicios de restauración integrados en centros y servicios sanitarios, sociosanitarios y sociales, los comedores escolares y los servicios de comedor de carácter social.
- Otros servicios de restauración de centros de formación no incluidos en el párrafo anterior, y los servicios de restauración de los centros de trabajo destinados a las personas trabajadoras.

# Medidas hostelería



- Limitación de aforo al **50% en espacios interiores.**
- Limitación de aforo al **100% en espacios al aire libre (terrazas)**
- **No se permite el consumo en barra**
- Las mesas o agrupaciones de mesas deben guardar la **distancia mínima de seguridad de 1.5 metros**
- No podrán **reunirse más de 6 personas** por mesa en espacios al aire libre y **4 personas** en espacios cerrados.
- La hora máxima de **cierre será a las 18:00** de la tarde (salvo excepciones)
- **Discotecas y locales de ocio nocturno permanecen cerrados**
- Servicio de **entrega a domicilio.** Se permite la recogida en el local hasta las 21:30 y la entrega en el domicilio hasta las 23:30.

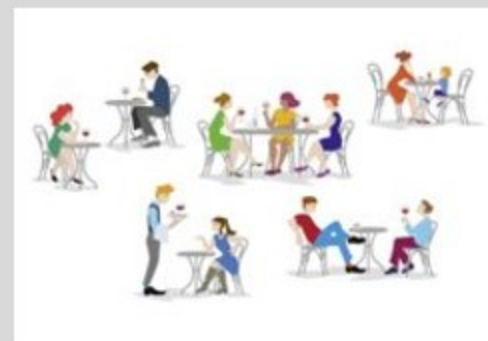



# Excepciones hostelería



Las actividades de restauración podrán abrir hasta las 18:00 a excepción de:

- Servicio de **entrega a domicilio**. Se permite la recogida en el local hasta las 21:30 y la entrega en el domicilio hasta las 23:30.
- Servicios de restauración **integrados en centros y servicios sanitarios, sociosanitarios y sociales**, los comedores escolares y los servicios de comedor de carácter social
- Servicios de **restauración de centros de formación** no incluidos en el párrafo anterior, y los servicios de restauración de los centros de trabajo destinados a las personas trabajadoras
- Servicios de **restauración de los establecimientos de suministro de combustible** o centros de carga o descarga o los expendedores de comida preparada



# Medidas deporte

- Se permite la actividad deportiva en espacios deportivos convencionales al **aire libre y cubiertos: aforo 50%**
- En cuanto al **aforo de espectadores:**
  - - Espacios **aire libre: 50% y máximo 400 personas**
  - - Espacios **cerrados: 50% y máximo 200 personas**
- Los **deportes colectivos** se podrán hacer en grupos estables de máximo, 20 personas.
- El **deporte de ocio y grupos de baile** se podrá hacer con un máximo de 10 personas.
- Los **deportistas federados** se registrarán según normativa de su Federación.

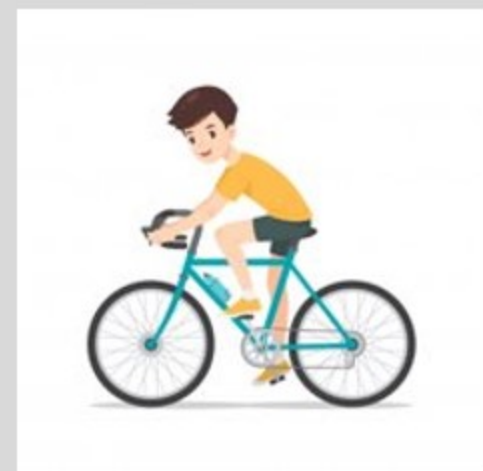



# Medidas centros de formación

Para academias, autoescuelas, centros privados de enseñanza no regladas y centros de formación se establece:

- Aforo máximo: **60%**
- Máximo número alumnos por aula: **25**
- **Mantener distancia de seguridad** en la medida de lo posible
- **Uso obligatorio mascarilla**
- **Lavado frecuente de manos**
- **Buena ventilación**
- **Dispensadores o geles hidroalcohólicos**



# Otras medidas



- **Peñas, asociaciones y similares:** aforo máximo 50%
- **Cines, teatros y similares:** aforo máximo 60%. En zonas interiores hasta 200 personas y en exteriores hasta 300.
- **Biblioteca:** aforo máximo 65%, incluyendo salas de estudio

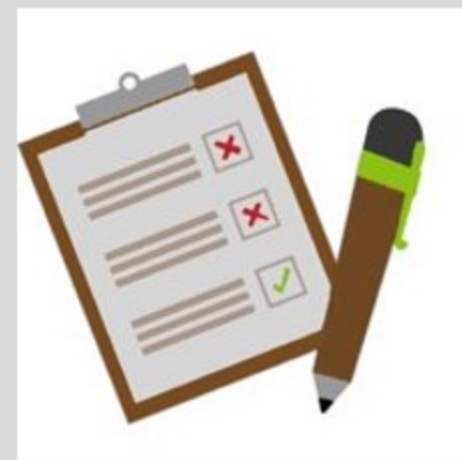



# Parques y jardines



- Apertura de parques y jardines, siempre que se respete la medida de **1 persona por cada 4 metros cuadrados**.
- Tareas de **limpieza** y **desinfección diarias** del equipamiento.
- Apertura de zonas de juego infantil, con limitación de aforo y distancia de seguridad
- **Para actividades en zonas verdes, los grupos se harán de un máximo de 10** personas. Manteniendo la distancia.





ayuntamiento de  
**La Campana**

**Juntos vamos a conseguirlo!!**

