

ayuntamiento de
La Campana

NUEVAS MEDIDAS COVID-19

Información COVID-19

La Junta de Andalucía ha establecido nuevas medidas para La Campana, tras la publicación del **BOJA extraordinario del miércoles, 30 de junio**.

Nuestro municipio pasa a estar en **Nivel de Alerta Sanitaria 2**, al igual que la gran mayoría de localidades que pertenecen al Distrito Sanitario de Sevilla Norte.

Estas medidas se revisarán de manera semanal, en función de la tasa de contagios que presente La Campana.

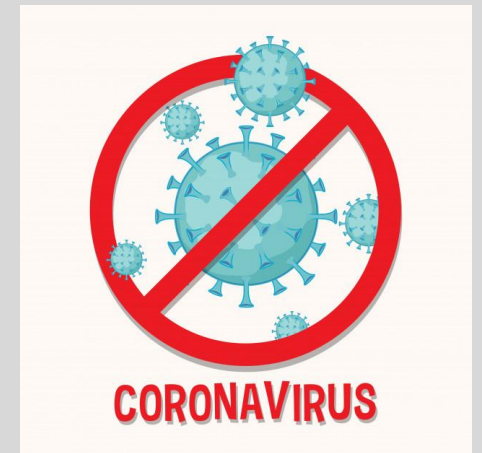
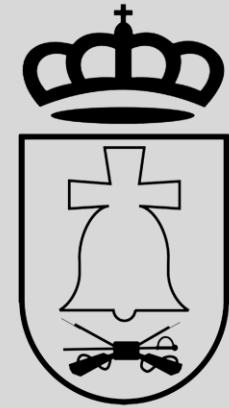

Movilidad

La Campana **continúa sin estar cerrada perimetralmente**, por lo que podremos movernos a otros municipios, siempre que no estén cerrados, así como otras provincias.

De igual modo, está permitido salir de la Comunidad Autónoma andaluza.

Continuamos también **sin restricciones de movilidad nocturna**.

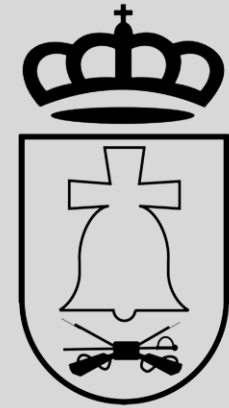

Velatorios y entierros

Con respecto a los **velatorios** se establecen las siguientes limitaciones:

- Espacios **interiores**: **máximo 15** personas
- Espacios **exteriores**: **máximo 25** personas

En cuanto a las **comitivas**, estas se pueden llevar a cabo con un **máximo de 35 personas**.

Estas cifras pueden variar si todos los participantes son convivientes.

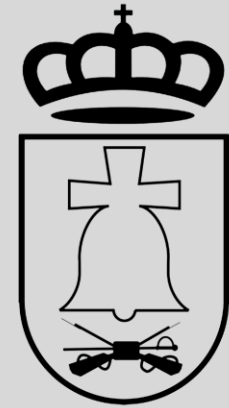

Ceremonias y celebraciones

Para las ceremonias y los cultos, es obligatorio que los participantes guarden en todo momento la distancia de seguridad de 1.5 metros

En el caso de las **celebraciones**:

- Espacios **interiores**: **75% de aforo y 200** personas (6 personas por mesa)
- Espacios **exteriores**: **100% de aforo y 400** personas (8 personas por mesa)

Si la zona de celebración cuenta con servicio de restauración, se regirá por la normativa establecida para este sector.

Se permiten las **actuaciones musicales estando prohibido el baile.**

Cierre: **hasta las 02:00** de la madrugada



Hostelería

En los establecimientos de hostelería:

- Zonas **interiores: 75% de aforo y 6 personas por mesa**
- Zonas **exteriores: 100% de aforo y 8 personas por mesa**
- **Cierre: 00:00 horas**
- Se permite el **uso de barra**
- **Distancia de seguridad** entre mesas y grupos de mesa de 1.5 metros
- **Uso gel hidroalcohólico**
- **Uso de mascarilla** salvo para comer y beber

Los **locales de ocio nocturno con licencia de música**, **podrán abrir hasta las 02:00**, debiendo estar los clientes sentados y sin poder utilizar la pista de baile.

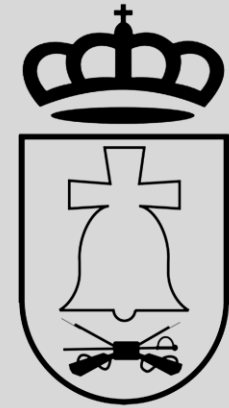

Comercios

Los establecimientos comerciales podrán **abrir en horario habitual**.

El aforo permitido en **interiores no puede superar el 75%**, siendo obligatorio mantener la distancia de seguridad de, al menos, 1.5 metros entre clientes.

En el caso de que el espacio sea reducido, solo podrá estar una persona en el interior.

Es **obligatorio desinfectarse las manos** con gel hidroalcohólico a la entrada y la salida.

Evitar tocar elementos comunes, salvo por necesidad.



Deporte

Las actividades deportivas están **permitidas en zonas interiores y exteriores.**

- **Interiores: grupos de 15 personas y 65%** de aforo
- **Exteriores: grupos de 20 personas y 75%** de aforo

Los deportistas deben intentar **mantener la distancia de seguridad** y hacer uso de mascarilla.

Para las **competiciones con público:**

- **Interiores: 50%** de aforo
- **Exteriores: 60%** de aforo

Es obligatorio que los **espectadores utilicen mascarilla y mantengan la distancia** de seguridad de 1.5 metros.

Los deportes federados se registrarán por las normas establecidas para cada Federación.

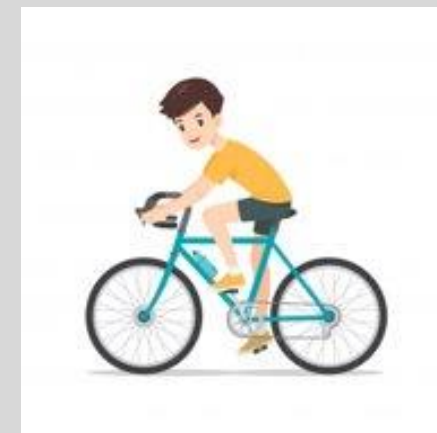
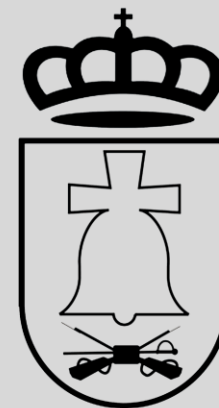

Otras medidas

- **Apertura de peñas, asociaciones y similares** con un aforo máximo del 65%, así como el Hogar del Pensionista.
- Se permite el uso de los parques, así como las demás zonas de juegos infantiles, manteniendo la distancia de 1 persona por cada 4 metros cuadrados y como máximo, podrán estar grupos de hasta 20 personas realizando una actividad.
- **El mercadillo de los viernes, contará con el 100% de aforo,** siempre con la distancia correspondiente entre puestos y las medidas higiénicas.
- **Transporte público:** aforo del 100% sentados y del 75% de pie



Recordatorio medidas

- Sin cierre perimetral y de actividades no esenciales
- No hay toque de queda
- Uso obligatorio de mascarilla
- Mantener la distancia de seguridad (1.5m)
- Evitar reuniones
- Lavado frecuente de manos

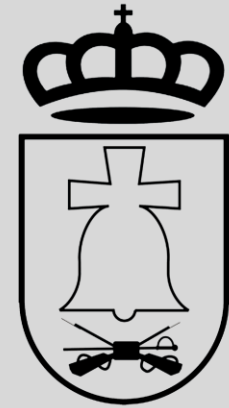

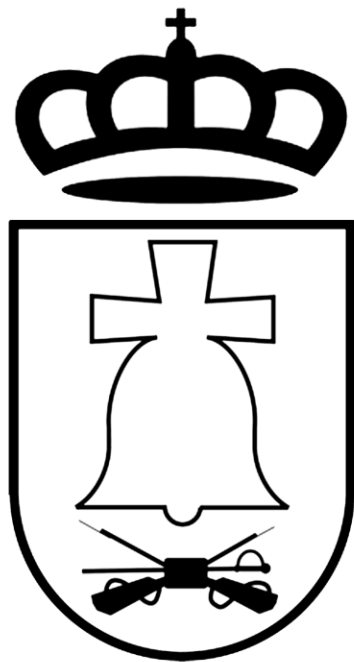

ayuntamiento de
La Campana

Juntos vamos a conseguirlo!!   